



**UNI.COFIDI** s.c.p.a.

CONSORZIO DI GARANZIA COLLETTIVA FIDI

# informaSOCI

# 1/2007

**UNI.COFIDI società consortile per azioni** - CAPITALE SOCIALE EURO 262.000,00.- I.V. - Sede Legale Via Ammiraglio Vacca, 109 - 70032 BITONTO (BA) - U.I.C. - Sezione intermediari finanziari ex art 155, 4° c. T.U.B. N. 38719 - Registro delle Imprese di BARI C.F. - P. IVA. : 06389190726 - C.C.I.A.A. BARI R.E.A. N. 482801

## GENNAIO

## Chi siamo

La **"UNI.COFIDI società consortile per azioni"** è stata costituita in data 19 dicembre 2005 con atto del dottor Giuseppe CARDINALI, Notaio in Bari, Repertorio n. 33.311 - Raccolta n. 13.217.

Ha sede in Bitonto (BA) alla via Ammiraglio Vacca n. 109, è iscritta nel Registro delle Imprese di Bari al numero 06389190726, e nel Registro Economico Amministrativo della C.C.I.A.A. di Bari al numero 482.801, ed ha come Codice Fiscale e partita IVA il numero 06389190726.

La iscrizione della **"UNI.COFIDI società consortile per azioni"**, a norma dell'art. 155, comma 4 del T.U.B. (D. Lgs. 1.9.1993 n. 385) nell'apposita sezione dell'elenco previsto dall'articolo 106, comma 1 sempre del T.U.B. con decorrenza 15 novembre 2006, le consente ora di poter avviare la propria attività sociale. Appare di tutta evidenza che la Società UNI.COFIDI S.c.p.A., con la veste giuridica assunta nel nuovo scenario evoluto per l'effetto combinato delle disposizioni regolamentari rivenienti dal Nuovo Accordo di Basilea 2 e di quelle contenute nella legge 326/2003, ("legge quadro" del sistema dei Confidi), avrà la finalità precipua di rendere più agevole e meno oneroso l'accesso al credito per le imprese di piccole e medie dimensioni.



### **A TUTTI I SOCI DELLA UNI.COFIDI S.c.p.A.**

*Sapete bene che la Società UNI.COFIDI S.c.p.A. è stata costituita con l'intento di operare come una organizzazione non avente come obiettivo primario il raggiungimento del profitto, ma il soddisfacimento dei "bisogni" delle P.M.I., fornendo "servizi" a condizioni vantaggiose e "concorrenziali" rispetto a quelle offerte da altri soggetti economici.*

*L'attuale scenario economico presenta non poche perplessità, per cui risulta sempre più evidente che per avere successo nel proprio business e per offrire prestazioni mirate a soddisfare le sempre crescenti esigenze e aspettative della clientela, tutti sono chiamati ad adeguare il proprio modo di lavorare attraverso un significativo sforzo di modernizzazione.*

*Riteniamo che le imprese, specie quelle del sud, dovranno organizzarsi per attuare una politica di programmazione economico-finanziaria che consenta loro di contrastare la concorrenza del mercato globale, indirizzando le attività aziendali verso quei settori nei quali si prevedono maggiori sviluppi futuri, valorizzando le risorse umane presenti in azienda e adeguando le variabili organizzative ai mutamenti del mercato. Il supporto della nostra società potrà assumere valenza strategica per le P.M.I. che operano sul territorio.*

*Certo, a queste valutazioni, bisognerà far seguire programmi, proposte concrete ed iniziative che si traducano in precise linee guida per il raggiungimento degli obiettivi prefissati.*

*Sarà, quindi, necessario il massimo impegno e la piena disponibilità di tutta la compagine sociale e di tutte le risorse esistenti in azienda per cercare di perseguire non solo gli obiettivi di medio e lungo periodo ma anche quelli a breve.*

*La compagine sociale deve svolgere un ruolo determinante nel coinvolgimento di nuove realtà sulle politiche gestionali della società, dimostrando nello svolgimento del proprio ruolo la volontà di voler contribuire alla crescita dell'azienda.*

*Ora il compito che ci attende è dare forza e qualità al progetto con il contributo di tutte le energie professionali ed imprenditoriali che la UNI.COFIDI sicuramente può esprimere attraverso la sua base societaria, caratterizzazione in cui fortemente crediamo ritenendola un elemento di forza.*

*Siamo certi che tutti Voi saprete dimostrare l'entusiasmo che l'intrapresa necessita. Speriamo, quindi, di poter ricevere in ogni caso un riscontro a questa nota, nella convinzione che solo un'intesa sinergica possa favorire lo sviluppo reciproco.*

**UNI.COFIDI S.c.p.A.**

## Il Consiglio di Amministrazione

# MISSION DELLA SOCIETÀ UNI.COFIDI S.c.p.A.

<b>POSIZIONAMENTO</b>	OFFERTA RIVOLTA ALLE P.M.I.
<b>OBIETTIVI AZIENDALI</b>	<p>AFFERMARSI SUL MERCATO CON UNA PROPRIA IMMAGINE CON UNA FASCIA DI SERVIZI FORTEMENTE CONCORRENZIALI CHE TENGANO CONTO DELLE ESIGENZE DELLE P.M.I. E SIANO RIFERITI A :</p> <ul style="list-style-type: none"> <li>☒ PRESTARE GARANZIE COLLETTIVE, PER FAVORIRE LA CONCESSIONE DI FINANZIAMENTI DA PARTE DI AZIENDE ED ISTITUTI DI CREDITO, DI SOCIETÀ DI LOCAZIONE FINANZIARIA, DI SOCIETÀ DI CESSIONE DI CREDITI, DI IMPRESE E DI ENTI PARABANCARI, ALLE PICCOLE IMPRESE ASSOCIATE;</li> <li>☒ FORNIRE INFORMAZIONI, CONSULENZA E ASSISTENZA ALLE IMPRESE CONSORZIATE, CONNESSA E COMPLEMENTARE ALLA GARANZIA, PER IL REPERIMENTO E IL MIGLIORE UTILIZZO DELLE FONTI FINANZIARIE, NONCHÉ LA PRESTAZIONE DI SERVIZI PER IL MIGLIORAMENTO DELLA GESTIONE FINANZIARIA DELLE STESSE IMPRESE.</li> </ul>
<b>STRUTTURA ORGANIZZATIVA</b>	FUNZIONALE E SUPPORTATA DA ORGANI DI STAFF
<b>IMMAGINE AZIENDALE</b>	FLESSIBILE, DINAMICA E MIRATA AD UNA POSIZIONE DI LEADER DEL MERCATO DI RIFERIMENTO
<b>STILE DIREZIONALE</b>	APERTO, NON TEME LE NOVITÀ, FLESSIBILE ALLE INNOVAZIONI; GUIDA L'AZIENDA IN MODO PERSUASIVO E PARTECIPATIVO
<b>LINEE DI SERVIZI</b>	AMPIE E DIVERSIFICATE IN FUNZIONE DELLE ESIGENZE DELLE P.M.I., IN FUNZIONE DEGLI OBIETTIVI
<b>CREAZIONE DELLA DOMANDA</b>	LA DIREZIONE DEVE AVERE UNA VISIONE DINAMICA DELLA DOMANDA DELLA "CLIENTELA" E TENDERE A SODDISFARE I BISOGNI DELLE P.M.I. PER RAFFORZARE LA PROPRIA POSIZIONE SUL MERCATO
<b>PREZZO-VALORE</b>	GLI ELEMENTI CONCORRENZIALI DEVONO ESSERE BASATI SULLA ECONOMICITÀ DELLA GESTIONE E SULLA INTRODUZIONE DI NUOVI SERVIZI, CON BASSE TARIFFE DI SERVIZIO
<b>RICERCA</b>	UTILIZZO AMPIO, COSTANTE E SISTEMATICO DELLE RICERCA E SVILUPPO PER CONSEGUIRE UNA PERFORMANCE DEL SERVIZIO QUALITATIVAMENTE ECCELLENTE

## UNI.COFIDI S.c.p.A.

### ORGANIGRAMMA

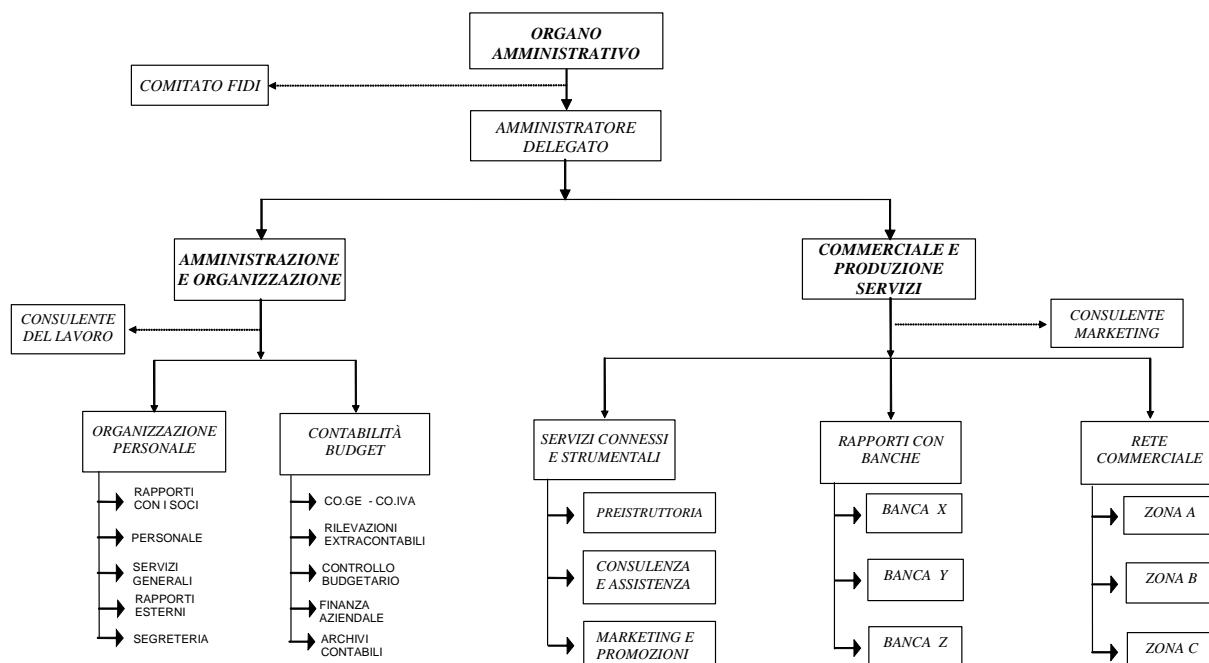

## Attività del consiglio di amministrazione

La esigenza che la società consortile UNI.COFIDI S.c.p.A. abbia mezzi finanziari congrui che le consentano la piena operatività nello svolgere l'attività di garanzie collettive dei fidi richiede che la società aumenti il capitale sociale al fine di poter ammettere nuovi soci nella compagine sociale. Pertanto, il Consiglio di amministrazione nella riunione del 19 dicembre 2006 a norma degli articoli 2443 e 2441, 5° comma, del Codice Civile, nonché degli articoli 6.7, 6.8 e 13.1 dello statuto sociale, ha deliberato di aumentare il capitale sociale da Euro 250.000,00 (duecentocinquanta mila e zero cent) fino ad Euro 1.000.000,00 (un milione e zero cent), mediante emissione di 75.000 (settantacinquemila) azioni da liberare con versamenti in danaro pari al loro valore, senza sovrapprezzo, riservando l'intero detto aumento a soggetti estranei alla società e quindi a nuovi soci, piccole e medie imprese, che consentano la piena operatività della società nello svolgere l'attività di garanzie collettive dei fidi disponendo di mezzi finanziari congrui, con conseguente esclusione del diritto di opzione sussistendo un interesse della società che lo esige.

Il Presidente del Consiglio di Amministrazione Nicola LUCARELLI e l'Amministratore delegato signora Ezia Di Carlo, disgiuntamente tra loro, potranno individuare e procedere al compimento delle ulteriori modalità necessarie all'esecuzione del deliberato aumento, nel rispetto delle

seguenti indicazioni :

- la sottoscrizione da parte dei soci ammessi a norma dell'articolo 13.4 dello statuto sociale dovrà essere effettuata entro il 31 dicembre 2009;

- all'atto della sottoscrizione dovrà essere versato almeno il 25% (venticinque per cento) della quota di aumento sottoscritta mediante assegno bancario o circolare non trasferibile, ovvero con bonifico bancario, intestati alla società;

- il versamento del restante 75% (settantacinque per cento) delle quote d'aumento sottoscritte verrà fatto tempestivamente su richiesta del Consiglio di Amministrazione con assegno bancario o circolare non trasferibile, ovvero con bonifico bancario, intestati alla società;

Il Presidente del Consiglio di amministrazione signor Nicola LUCARELLI, e l'Amministratore delegato signora Ezia Di Carlo, disgiuntamente tra loro, sono autorizzati alla riscossione delle somme e al rilascio di regolare quietanza delle somme incassate.

Qualora l'aumento di capitale non venisse interamente sottoscritto entro il predetto termine del 31 dicembre 2009, il capitale stesso si intenderà aumentato dell'importo fino a quel momento sottoscritto,

## WELCOME AI NUOVI SOCI

Il Consiglio di Amministrazione nella riunione del 15 dicembre 2006 ha deliberato di accogliere le seguenti domande di ammissione alla società Consortile :

- a) VITELLI GAETANO, impresa individuale con attività agenzia di assicurazioni, con sede in Molfetta (BA) alla Piazza Margherita di Savoia n. 18, iscritta al Registro delle Imprese di Bari; C.F. : VTL GTN 69D05 A662G, e alla C.C.I.A.A. di Bari al R.E.A. n. 489685, P. IVA n. 06489720729, in persona del suo titolare – firmatario, sig. VITELLI Gaetano, nato a Bari il 5 aprile 1969;
- b) INGENIA DIRECT S.r.l., con attività analisi e sviluppo soluzioni internet, con sede in Conversano (BA) alla Via Maria Marangelli n. 6/b, iscritta al Registro delle Imprese di Bari; C.F. e P. IVA n. 05487950726 e alla C.C.I.A.A. di Bari al R.E.A. n. 421315, in

persona del suo rappresentante legale, sig. BUONSANTE Giambattista, nato a Conversano (BA) il 23 agosto 1972;

- c) PAGONEINVEST S.r.l., con attività costruzione e amministrazione beni immobili, con sede in Bitonto (BA) alla Viale Giovanni XXIII n. 72, iscritta al Registro delle Imprese di Bari; C.F. e P. IVA n. 06119560727 e alla C.C.I.A.A. di Bari al R.E.A. n. 464034, in persona del suo rappresentante legale, sig. PAGONE Luigi, nato a Bitonto (BA) il 4 gennaio 1967.

I nuovi soci hanno già sottoscritto e versato le azioni loro attribuite.

Pertanto, il Capitale sociale sottoscritto e versato al 31.12.2006 la società consortile UNI.COFIDI S.c.p.A. ammonta a €262.000,00.-

## VANTAGGI PER I SOCI UNI.COFIDI S.c.p.A.

---

1. RICEVERE GARANZIE COLLETTIVE, PER AVERE ACCESSO FACILITATO AL CREDITO
2. RICEVERE "SERVIZI" A CONDIZIONI VANTAGGIOSE E "CONCORRENZIALI" RISPETTO A QUELLE OFFERTE DA ALTRI SOGGETTI CHE CONSENTANO IL MIGLIORAMENTO DELLA GESTIONE E IL CONSEGUENTE SVILUPPO DELL'IMPRESA IN UN MERCATO FORTEMENTE CONCORRENZIALE



## PRESUPPOSTI E CONDIZIONI PER IL SUCCESSO

---

1. La UNI.COFIDI S.c.p.A. con l'intento di operare come una organizzazione non avente come obiettivo primario il raggiungimento del profitto, ma il soddisfacimento dei "bisogni" delle P.M.I. consorziate deve realizzare condizioni di economicità nell'utilizzo dei fattori produttivi per la gestione dei servizi offerti
2. La compagine sociale deve offrire il massimo impegno e la piena disponibilità per cercare di perseguire non solo gli obiettivi di medio e lungo periodo ma anche quelli a breve
3. La compagine sociale deve svolgere un ruolo determinate nel coinvolgimento di nuove realtà per contribuire alla crescita della UNI.COFIDI S.c.p.A.

